



CUBI ILLUSTRATI



DISEGNI WALT DISNEY

| ARTICOLO N. | Numero del cubo mm. | MISURA DELLA SCATOLA cm. | N. CUBI | |
|----------------------------------|---------------------------|--------------------------------|-------------|----|
| Costumi di Topolino | 50 / C | 37 | 16 × 16 × 6 | 9 |
| Sinfonie allegre | 51 / C | 37 | 16 × 16 × 6 | 9 |
| Sette Nani | 52 / C | 37 | 19 × 16 × 6 | 12 |
| Pinocchio | 53 / C | 37 | 19 × 16 × 6 | 12 |
| Paperinata | 54 / C | 37 | 23 × 16 × 6 | 15 |
| La bella addormentata nel bosco | 55 / C | 37 | 23 × 19 × 6 | 20 |
| I tre Caballeros | 56 / C | 37 | 23 × 19 × 6 | 20 |
| I tre Porcellini | 57 / C | 37 | 23 × 19 × 6 | 20 |
| Generentola | 58 / C | 37 | 23 × 19 × 6 | 20 |
| Biancaneve e i Sette Nani | 59 / C | 37 | 23 × 23 × 6 | 25 |
| Peter Pan | 60 / C | 37 | 23 × 23 × 6 | 25 |
| La bella addormentata nel bosco | 61 / C | 37 | 23 × 23 × 6 | 25 |
| Sports di Topolino | 62 / C | 37 | 27 × 23 × 6 | 30 |
| Alice nel paese delle meraviglie | 63 / C | 37 | 27 × 23 × 6 | 30 |
| Penna bianca | 64 / C | 37 | 31 × 23 × 6 | 35 |

DISEGNI VARI

| | | | | |
|-----------------|--------|----|-------------|----|
| Animali | 65 / C | 37 | 23 × 19 × 6 | 20 |
| Cubo alfabetico | 66 / C | 37 | 23 × 23 × 6 | 25 |



GIOCHI ELETTRICI E MAGNETICI

Art. 54/M

PAPERINO SAPIENTE

NUOVA EDIZIONE

figuista scatola dal formato di cm. 47 x 29 x 4 completa di 7 tavole. Ogni domanda avrà la relativa risposta dal prodigioso « Paperino Sapiente ». È in attesa ogni giorno di magia.



Art. 55/U

DOMANDA E RISPOSTA

Scatola litografata formata cm. 27 x 25 x 5 con 15 cartellini intercambiabili. Funzionamento elettrico.

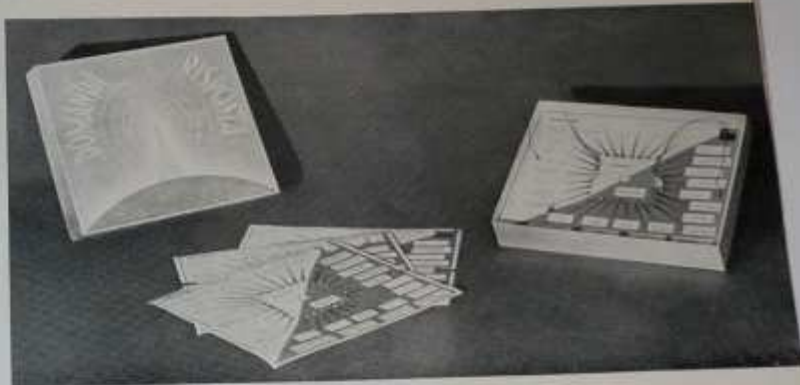

Art. 56/E

QUIZ ELETTRICO

Scatola litografata formata cm. 42 x 32 x 4,5 completa di occhio magico: edita in tre serie:

- Quiz N. 1
FIAT 1400 - CARTA D'EGIPTO
- Quiz N. 2
LOCOMOTIVA - AEREO
- Quiz N. 3
SOMMERGIBILE - CORAZZATA



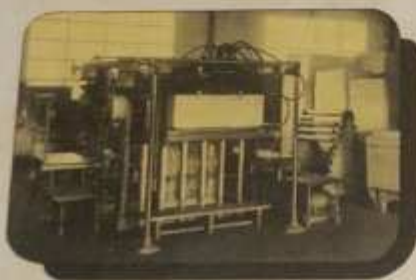

Dal 1925 al primo posto nella costruzione di giochi per i bambini italiani

EDIZIONI CICOGNA



ARTI GRAFICHE "L'AMBROSIANA" - VILLASANTA (MILANO)